

# Monteringsanvisning för NorLux Toppsving (Vridfönster)

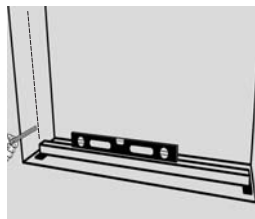

1

Fastställ fönstrets placering i förhållande till väggens ut- eller insida. Markera detta på sidorna av öppningshålet.

Placera underlagsklossar helt ut i hörnen och säkerställ att de är i våg. Fönster med karmpost skall även förses med kloss mitt under posten.

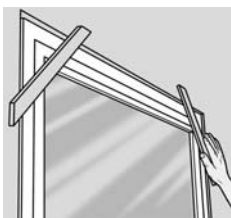

2

Förhindra att fönstret faller ut under montaget genom att säkra upp övre hörnen på utsidan med snedställda stoppklossar.

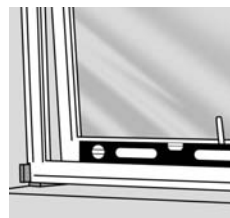

3

Lyft fönstret på plats i rätt position i väggen enligt markering (se pkt. 1) och kontrollera att bottenkarmstycket är i våg.

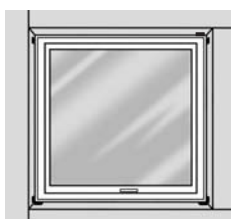

4

Kila fast alla 4 hörnen med dubbla kilar. Kontrollera att sidstyckena är i lod.



5

Fäst med karmskruv eller adjufix. Börja med de 2 översta fästhålerna på ömse sidor. Använd underlagsklossar vid behov.

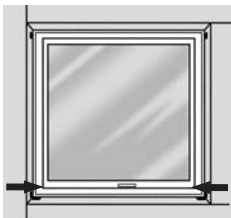

6

Öppna bågen ett par cm och justera nedre sidostycken så att du får samma spel mellan karm och båge på båda sidor. Kontrollera även att nedre bågstyckets anslag mot karm sker samtidigt.

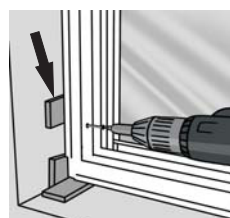

7

Fäst i de nedersta fästhålerna.

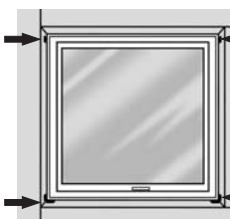

8

Ta bort överflödiga stödkilar.

Om mineralull används till isolering skall den tryckas dit löst. Vid isolering med skum skall alltid karmstycken kontrolleras under och efter applicering så att inbuktning ej skett.

Plåtarbeten för vattenavrinning skall utföras enligt gällande byggföreskrifter.

Luftspärr mellan fönsterkarm och vägg skall utföras enligt gällande byggföreskrifter.